

è stato richiesto il patrocinio di



Fondazione
Benedetta D'Intino
A DIFESA DEL BAMBINO
E DELLA FAMIGLIA



Pablo Picasso, Claude dessinant, Françoise et Paloma. 1954, Musée Picasso, Paris

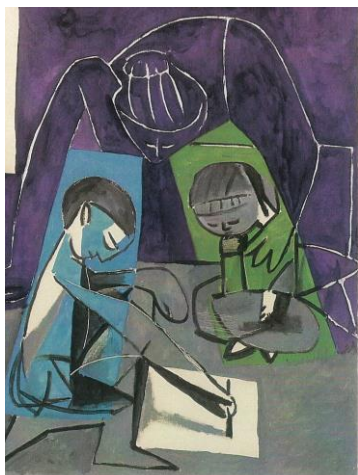

Convegno Internazionale

17 ottobre 2014

Centro Servizi BPM, via Massaua 6, Milano

BAMBINI PICCOLI A RISCHIO. ESPERIENZE PSICOTERAPEUTICHE PRECOCI CON L'AMBIENTE E LE FAMIGLIE

- | | | | |
|--------------|---|--------------|--|
| 8.30 | Registrazione Partecipanti | 12.15 | Discussione |
| 9.00 | Cristina Mondadori • Sara Micotti
Introduzione al Convegno | 12.45 | Pausa |
| 9.15 | <i>Chairperson</i> Antonino Ferro | 14.00 | <i>Chairperson</i> Anna Scansani |
| 9.30 | Miri Keren
Raggiungere i bambini a rischio attraverso terapie di gruppo madri-bebè | 14.15 | Anna Pezzuto
Ospitare i sogni interrotti dei genitori e della loro bambina nata prematura in una UONPIA milanese |
| 10.00 | Anna Nicolò
Dove è collocato l'inconscio?
Riflessioni sui legami nelle famiglie e nelle coppie | 14.45 | Andrea Benlodi
Sull'intervento in un reparto ospedaliero per bambini abbandonati in attesa di adozione |
| 10.30 | Discussione | 15.15 | Discussione |
| 11.00 | <i>Chairperson</i> Daniela Scotto di Fasano | 16.15 | <i>Chairperson</i> Gabriela Tavazza |
| 11.15 | Björn Salomonsson
Una prospettiva psicoanalitica al Mama Mia Child Health Centre | 16.30 | Manuela Tagliabue
Prevenzione precoce: ascoltare la domanda nascosta nel web |
| 11.45 | Maria Pagliarani • Maria Rosa Vecchiato
L'osservazione partecipata madre-bambino nel primo anno di vita | 17.00 | Sara Micotti
Paura dell'inconscio, fiducia nell'inconscio. Pediatri e psicoterapeuti dialogano |
| | | 17.30 | Discussione con il pubblico e chiusura dei lavori |

Relatori

Andrea Benlodi

Psicologo Psicoterapeuta, Direttore della Struttura di Psicologia Clinica dell'Agenzia Ospedaliera Carlo Poma, Dipartimento Materno Infantile, Mantova

Antonino Ferro

Membro dell'Associazione Psicoanalitica Americana, Psicoanalista con funzione di training SPI/IPA, Presidente della Società psicoanalitica italiana (SPI)

Miri Keren

Direttore del Servizio di NPI, GehaMental Health Center, Petah Tikeva e Tel Aviv University, Israel. Presidente World Association for Infant Mental Health (WAIMH)

Sara Micotti

Psicologa, Psicoterapeuta Psicoanalitica, direttore scientifico del settore psicoterapia del Centro Benedetta D'Intino onlus, Milano

Cristina Mondadori

Medico Psicoterapeuta e Presidente del Centro Benedetta D'Intino onlus, Milano

Anna Nicolò

Psicoanalista con funzione di training SPI/IPA. Presidente della Società italiana di Psicoanalisi della coppia e della famiglia (PCF), Roma

Maria Pagliarani

Psicoterapeuta Psicoanalista della Società Psicoanalitica Svizzera/IPA, Associazione Zerocinque Vacallo

Anna Pezzuto

Psicologa Psicoterapeuta, UONPIA Ospedale San Carlo, Milano

Björn Salomonsson

Psicoanalista di training e infantile Swedish Psychoanalytical Association e IPA. Ricercatore al Dipartimento della salute della donna e del bambino, Karolinska Institutet, Stockholm

Anna Scansani

Psicologa Psicoterapeuta Psicoanalista, Membro ordinario SPI/IPA. Conduce seminari clinici di gruppo per NPI e Psicoterapeuti che lavorano in strutture per l'infanzia, presso il Centro Milanese di Psicoanalisi

Daniela Scotto di Fasano

Psicoanalista, Membro ordinario SPI/IPA, Università di Pavia, referente per il Centro Psicoanalitico di Pavia della Commissione SPI B/A, ha fatto parte delle redazioni di Psiche e SPIWEB

Manuela Tagliabue

Brand Insights Manager Synuosa, Milano

Gabriela Tavazza

Psicologa Psicoanalista, Membro ordinario SPI/IPA, Membro PCF, Caporedattore della rivista *Interazioni*, Responsabile UOPSD Dipartimento di Salute Mentale, Roma

Maria Rosa Vecchiato

Psicologa, Associazione Zerocinque, Vacallo

Programma

Presentazione a cura di *Sara Micotti*

Sono sempre più diffuse e accurate le riflessioni psicoanalitiche sulle origini dell'esperienza psichica. Se i primi due anni di vita del bambino sono così importanti per lo svilupparsi della sua soggettività come ci mostrano le neuroscienze, l'Infant Research e la psicoanalisi, occorre imparare ad ascoltare la domanda di aiuto espressa dalle famiglie con bambini molto piccoli e trovare linguaggi per avvicinare precocemente le famiglie alla stanza d'analisi.

I genitori con un neonato spesso si sentono soli con i loro problemi emozionali. L'aspettativa sociale corrente e idealizzata della maternità e della paternità come situazioni "felici" può frenare i genitori nel comunicare all'ambiente difficoltà e disagi.

Il convegno esplorerà e metterà in conversazione tra loro modelli provenienti da diverse realtà, straniere e italiane, per raggiungere questi bambini e genitori. L'ascolto nel reparto d'ostetricia, nello studio del pediatra, nei servizi di neuropsichiatria e psicologia infantile, l'ascolto del web sono tutte situazioni in cui affiorano – ai primordi della vita – sofferenze e bisogni che possono essere colti, trasformati in richieste d'aiuto e possibilità di cura molto precoce.

Comitato Scientifico

Cristina Mondadori, Maria Pozzi, Sara Micotti, Federica Bono, Fiamma Buranelli, Ilaria Dufour, Rita Giorgiutti, Sandra Piperno

Quota di iscrizione

entro il 30 giugno 60€ • Studenti Universitari 30€
dopo il 30 giugno 95€ • Studenti Universitari 45€

Traduzione simultanea inglese/italiano – italiano/inglese

Richiesta attribuzione crediti formativi **ECM** per medici e psicologi

Segreteria Organizzativa

Rosamaria Ferrante, Roberta Pozzi, Paola Ratclif

infocbdi@benedettadintino.it

Si ringrazia



BANCA POPOLARE
DI MILANO

per la concessione delle sale del Centro Servizi di **via Massaua 6**

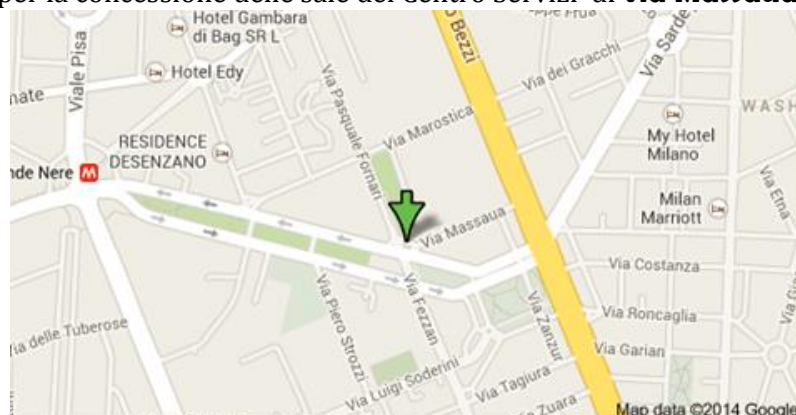

SCHEDA D'ISCRIZIONE

Convegno Internazionale
BAMBINI PICCOLI A RISCHIO.
ESPERIENZE PSICOTERAPEUTICHE PRECOCI CON L'AMBIENTE E LE FAMIGLIE

17 ottobre 2014

Centro Servizi BPM, via Massaua 6, Milano

COGNOME.....NOME.....

VIA.....

CITTÀ.....PR.....CAP.....

TELEFONO.....EMAIL:.....

P.IVA.....

C.F.....

QUALIFICA PROFESSIONALE.....

ENTE DI APPARTENENZA.....

P.IVA.....

C.F :.....

VIA

CITTÀ'..... PR.CAP

TELEFONO..... EMAIL

FATTURARE: A ME STESSO ENTE

INDICARE SE L'ENTE DI APPARTENENZA A CUI FATTURARE BENEFICIA DI ESENZIONE IVA SI NO

Autorizzo il trattamento dei miei dati personali ai sensi della legge 196/2003

DATA.....FIRMA.....

QUOTE D'ISCRIZIONE:

ENTRO IL 30 GIUGNO 2014 **60€**- STUDENTI UNIVERSITARI **30€**

DOPO IL 30 GIUGNO 2014 **95€** - STUDENTI UNIVERSITARI **45€**

MODALITA' DI PAGAMENTO E ISCRIZIONE:

- via mail all'indirizzo infocbdi@benedettadintino.it con copia del bonifico* e scheda d'iscrizione compilata
- via fax al n. 02/39263940 con copia del bonifico* e scheda d'iscrizione compilata
- via posta presso il Centro Benedetta D'Intino onlus – via Sercognani, 17 – 20156 Milano con copia del bonifico* o assegno “non trasferibile” intestato alla Fondazione Benedetta D'Intino e scheda d'iscrizione compilata

*Coordinate per **bonifico bancario** intestato a **Fondazione Benedetta D'Intino**- Banca Prossima SPA (specificare nella **causale** Convegno Internazionale - Nominativo Iscritto)

IBAN: IT86 C033 5901 6001 0000 0019 714